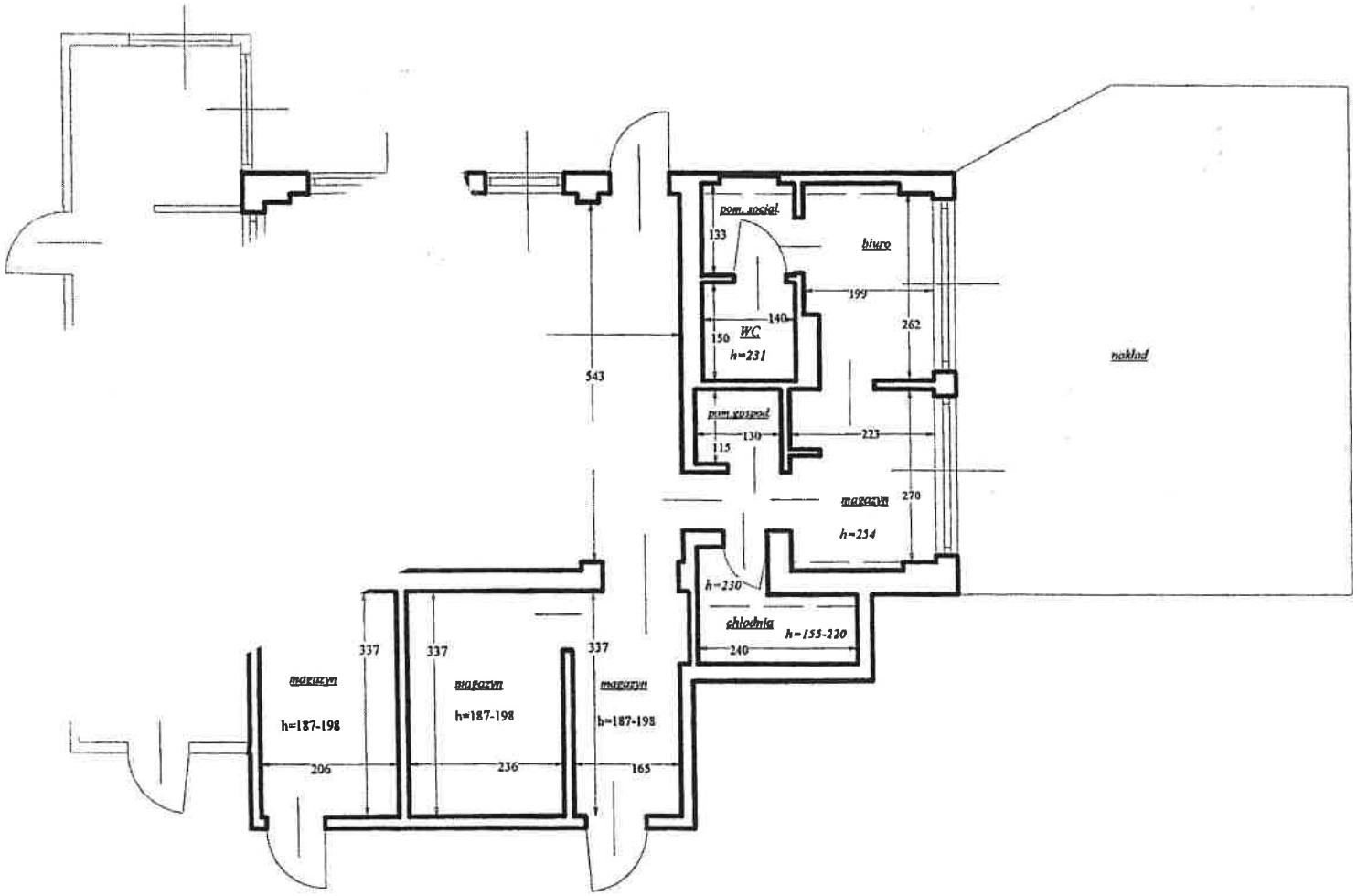

1.	Sala sprzedaży	35,10 m^2
2.	Pom. socjalne	1,95 m^2
3.	Biuro	5,20 m^2
4.	WC	2,10 m^2
5.	Magazyn	7,40 m^2
6.	Pom. gospodarcze	1,50 m^2
7.	Chłodnia	2,10 m^2
8.	Magazyn	2,85 m^2
9.	Magazyn	3,98 m^2
10.	Magazyn	3,47 m^2
	RAZEM:	**65,65 m^2**

SZKIC PARTERU BUDYNKU
SKLEPU SPOŻYWCZEGO LEWIATAN

ADRES :	Skorochów dz.nr 323/9	
OPRACOWAŁ :	mgr inż. Jolanta Szwed-Sokołowska upr. bud. Nr 190/86/Dp §5 ust. 1 § 6 ust 1 i § 7 ust. 1 pkt 2	**skala :** **1 : 100**